Auto-Zellmann GmbH
Rudower Straße 25–29
12524 Berlin

Volkswagen Tayron R-Line 1,5l eHybrid DSG AD AHK Leder Soun

Unser Angebotspreis:

71.495 ,-€

60.080,- € netto

19 % MwSt ausweisbar

Fahrzeugnummer FA3807

Schnellinformationen

Fahrzeugart	Neufahrzeug
Kategorie	SUV/Geländewagen/Pickup
Erstzulassung	
Laufleistung	0 km
Leistung	130 kW (177 PS)
Kraftstoffart	Hybrid (Benzin/Elektro)
Getriebe	Automatik

Klasse	Tayron
Hubraum	0 cm³
Außenfarbe	Weiß
Innenfarbe	Schwarz
Innenausstattung	Vollleder
Plug-in-Hybrid	Nein

Verkaufsberater
Nedeljko Bradasevic
+49 30 67 97 21 265
nedeljko.bradasevic@auto-zellmann.de

Verkaufsberater & e-mobility Experte
René Köffers
+49 30 67 97 21 0
rene.koeffers@auto-zellmann.de

Verkaufsberater & e-mobility Experte
Mario Pitz
+49 30 67 97 21 18
mario.pitz@auto-zellmann.de

Umwelt und Normen

Energieverbrauch (kombiniert) in l/100 km:	6,0
CO_2-Emissionen (kombiniert) in g/km:	137,0
CO_2-Klasse:	E

Auto-Zellmann GmbH
Rudower Straße 25–29
12524 Berlin

Fahrzeugausstattung

Adaptives Fahrwerk	Anhängerkupplung
Armlehne	Berganfahrassistent
Garantie	HU neu
Innenspiegel autom. abblendend	Klimaautomatik
Leichtmetallfelgen	Nichtraucher-Fahrzeug
Regensensor	Reifendruckkontrolle
Scheckheftgepflegt	Schiebedach
Soundsystem	Verkehrszeichenerkennung
Winterreifen	

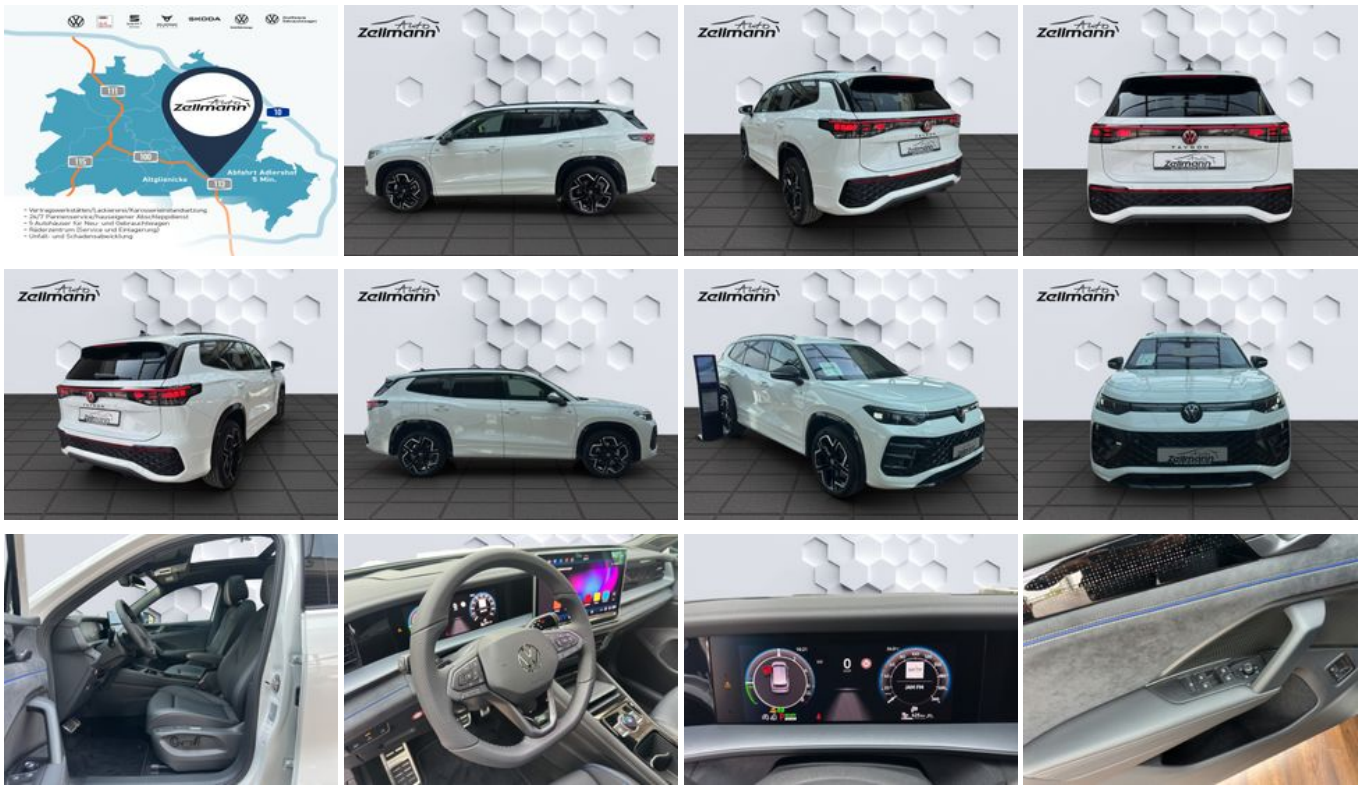

* Ehemaliger Neupreis (Unverbindliche Preisempfehlung des Herstellers am Tag der Erstzulassung)
** Die angegebenen Verbrauchs-und Emissionswerte wurden nach den gesetzlich vorgeschriebenen Messverfahren ermittelt. Am 1. Januar 2022 hat der WLTP-Prüfzyklus den NEFZ-Prüfzyklus vollständig ersetzt, sodass für nach diesem Datum neu typgenehmigte Fahrzeuge keine NEFZ-Werte vorliegen. Weitere Informationen zum offiziellen Kraftstoffverbrauch und den offiziellen spezifischen CO2-Emissionen neuer Personenkraftwagen können dem “Leitfaden über den Kraftstoffverbrauch,die CO2-Emission und den Stromverbrauch neuer Personenkraftwagen“ entnommen werden, der an allen Verkaufsstellen, bei der Deutsche Automobil Treuhand GmbH (DAT), Hellmuth-Hirth-Straße 1, 73760 Ostfildern-Scharnhausen, und unter https://www.dat.de/co2/ unentgeltlich erhältlich ist.

Weitere Informationen zum Fahrzeug und Finanzierung finden Sie auf unserer Homepage